



Copa Panamericana de

JUDO



Panamá 2019



25 Y 26 DE MAYO



arrendadora económica
económica
* # 1 EN ALQUILER Y VENTA DE AUTOS *

BIENVENIDA DEL PRESIDENTE DE LA CONFEDERACIÓN PANAMERICANA DE JUDO



Manuel Larrañaga
Presidente
Confederación Panamericana de
Judo

Estimados amigos:

En nombre de la Confederación Panamericana de Judo, les damos la más cordial bienvenida al Open Panamericano Adultos 2019 en Panamá.

Para la Confederación Panamericana de Judo, es de suma importancia que nuestro Continente, realice eventos de gran trascendencia, ya que es el último clasificatorio a la cita mas importante de nuestro continente, Los Juegos Panamericanos, nuestros competidores darán el todo por estar en éstos Juegos.

Agradezco a la Federación Unida de Judo de Panamá, por su valioso apoyo en la organización de este evento, deseándoles lo mejor.

Lo mismo a todos los participantes, que este evento sea una gran experiencia, con logros y éxitos.

Coordialmente;

Manuel Larrañaga
Presidente
Confederación Panamericana de Judo



Estela Riley R.

Presidenta

Federación Unida de Judo de Panamá

Bienvenidos a Panamá.

Es un placer contar con la presencia de los mejores judocas de nuestro continente, con motivo de la Copa Panamericana, ultimo clasificatorio para los Juegos Panamericano Lima 2019.

Esperamos ser anfitriones dignos, que disfruten de un excelente evento y puedan tener la oportunidad de conocer un poco de Panamá.

“ Puente del Mundo Corazon del Universo ”

Estela Riley Rodríguez

Presidenta FEUJUPA

Federación Unida de Judo de Panamá

1. ORGANIZACIÓN

Federación Unida de Judo de Panamá.

DIRECCIÓN:

Ciudad Deportiva Irving Saladino, Corregimiento de Juan Díaz,
Panamá República de Panamá.

e-mail: feujupa.mercadeo@gmail.com

Twitter: @feujupa

Facebook: Federación Unida de Judo de Panamá

Presidente

Licenciada Estela Riley

estelariley2@gmail.com; estela_riley2@hotmail.com

Celular: (+507) 66570270

Secretario de Asuntos Internacionales

Milvia Mendoza Kam

milviaomk_76@hotmail.com

Celular: (+507) 68808343.

2. LUGAR DE COMPETENCIA:

Ciudad Deportiva Irving Saladino, Corregimiento de Juan Díaz, Panamá República de Panamá.



3. PROGRAMA

Jueves 23- mayo 2019		
10:00 – 18:00	Llegadas / Acreditación	Gimnasio Roberto Durán
Viernes 24 – mayo 2019		
11:00 - 12:00	Reunión de Arbitraje	Hotel Riande Aeropuerto
15:00 - 16:00	Congresillo Técnico	Hotel Riande Aeropuerto
18:30- 19:00	Pesaje No Oficial	Hotel Riande Aeropuerto
19:00 - 19:30	Pesaje Oficial: Femeninas: --48kg, -52 kg, -57 kg; -63 kg Masculinos: -60kg, -66k,-73 kg	Hotel Riande Aeropuerto
Sabado25 – mayo 2019 - 2 Areas de Tatamis		
10:00	Eliminatorias/Repechaje/Semi finales	Gimnasio Roberto Durán
15:00	Ceremonia de Apertura	Gimnasio Roberto Durán
15:30	Bloque Final: Medalla de Bronce y Finales de Oro	Gimnasio Roberto Durán
18:00-18:30	Pesaje No Oficial	Hotel Riande Aeropuerto
19:00— 19:30	Pesaje Oficial Femeninas: -70kg, 78kg, +78kg Masculinos: -81kg, -90kg, 100kg+100kg	Hotel Riande Aeropuerto
Domingo 26 – mayo 2019- 2 Areas de Tatamis		
10:00	Eliminatorias/Repechaje/Semi	Gimnasio Roberto Durán
15:30	Bloque Final: Medalla de Bronce y Finales de Oro	Gimnasio Roberto Durán
Salidas - Lunes 27 de mayo 2019		



4. EDADES

ADULTOS

5. CATEGORÍAS, DURACIÓN & PREMIACIÓN

Masculinos: -60kg, -66kg, -73kg, -81kg, -90kg, 100kg +100Kgs.
Femeninos: -48kg, -52kg, -57kg, -63kg, -70kg, 78kg +78Kgs.

Duración: 4 minutos Golden Score: sin límite

PREMIACIÓN:

Todas las divisiones serán premiadas.

6. ACREDITACION Y CONTROL DE NACIONALIDAD

Los competidores deberán ser inscritos por su respectiva Federación Nacional, en documento firmado por el Presidente o el Secretario General.

Cada competidor deberá comprobar su identidad, edad y nacionalidad, mediante su Pasaporte Oficial del país de origen. Los naturales de Panamá con pasaporte o documento oficial de identidad.

7. REGISTRO EN JUDOBASE

Todos los participantes y delegados deben registrarse para este evento en el Sistema de Registro de la CPJ, hasta el 17 de mayo.

Inscripción numérica 15 de abril 2019

Reservación del hotel- exclusivamente con el comité organizador

Fecha límite de inscripción: 17 de mayo 2019.

Después del plazo vencido (entradas finales, reemplazos) se manejan exclusivamente durante acreditación de acuerdo con las siguientes reglas:

ATLETAS	<ul style="list-style-type: none">• Inscripciones no es posible• Reemplazo no es posible		
Otros delegados (Jefe de delegación, entrenadores, fisioterapeutas, doctores,...)			



Tenga en cuenta:

- **Las personas sólo se pueden, entrar al hotel, si se encuentran dentro del Sistema de Registro de la CPJ y han cumplido con su acreditación**
- **Las reservas del hotel serán únicamente con la organización de la Copa Panamericana.**
- **Aquellas delegaciones que no se hospeden con en el hotel oficial, deberán pagar 250.00, por cada miembro de la delegación, no contarán con transporte ni facilidades de alimentación durante el evento**
- **Las reservas son de (3) noches mínimas en el hotel oficial**

8. FECHA LIMITE

La fecha límites para las inscripciones será el 17 mayo, 2019

9. PESAJE

El pesaje oficial de los atletas se realizará un día antes de la competencia. (Ver programa)

Los atletas se pesarán según el reglamento de la FIJ, en ropa interior, y previo al Pesaje Oficial, los atletas deberán presentar su pasaporte y la respectiva acreditación del evento con el fin de verificar la identidad del competidor. Todos los atletas deberán ser miembros de federaciones afiliadas a la Confederación Panamericana de Judo.

10. MODO DE COMPETENCIA

La competencia se llevara a cabo de acuerdo a las últimas reglas de Arbitraje de la FIJ y la SOR FIJ.

11. CONGRESILLO TÉCNICO

(ver programa)

12. ARBITRAJE

El evento se llevará a cabo de conformidad con la normativa vigente de la Federación Internacional de Judo (FIJ), adoptado por la Confederación Panamericana de Judo (CPJ).

El uso de judogia azul y blanco, es obligatorio, sin excepción, con las medidas reglamentarias.



13. ENTRENADOR/A

Todos los entrenadores deben cumplir plenamente con el Código de Conducta para Entrenadores de Judo.

- Código de Vestimenta para Congresillo: traje de chaqueta y corbata.
- Rondas de eliminación: Traje nacional con pantalones largos hasta los zapatos o traje de chaqueta con corbata.
- Bloque final: traje de chaqueta con corbata.

14. TRANSPORTE

El Comité Organizador proporcionará a los países participantes las transportaciones desde el Aeropuerto Internacional de Tocúmen al hotel y del hotel a la Arena Roberto duran y viceversa.

15. HOSPEDAJE

Hotel Oficial:

El Riande Aeropuerto, a 5 minutos del Aeropuerto internacional de Tocúmen.

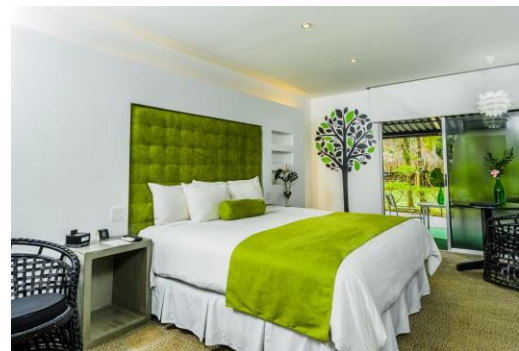



HABITACIONES	COSTO	
SENCILLAS	220	
DOBLES	190	
TRIPLE	175	Limitadas

Todos los precios son por persona, por noche e incluyen:

- ✓ Alimentación completa: - Desayuno buffet: Restaurante Riande, - Almuerzo buffet: Gimnasio Roberto Durán - Cena buffet: Salón Riande Hotel
- ✓ Transporte Aeropuerto-Hotel Oficial- Riande Hotel Aeropuerto;
- ✓ Traslados ida y vuelta desde el hotel oficial y el Gimnasio Roberto Durán durante los días del evento;
- ✓ Check-in: 3:00 p.m. / Check-out: 12:00 m.d.

De acuerdo con la nueva norma FIJ promulgada el 2 de diciembre de 2012 en Tokio "... la Organización de país no debe solicitar penas de pago para los países que no pueden hacer transferencias bancarias, pero se puede pagar con dinero en efectivo a su llegada. Por otra parte, deben informar con suficiente antelación el país organizador y especificar el número de participantes antes de la fecha límite".

Las posibles reservas de habitaciones extra en el "check-in" también serán sobrecargados con un 10%.

- ❖ NO se harán excepciones. Todas las comisiones bancarias y gastos de transferencia bancaria van a cargo de las federaciones participantes.
- ❖ Gastos de anulación: cinco días previos a la competencia, no se aceptarán cancelaciones de reservas de habitaciones o "no-show" tendrá como resultado 100 % de la carga de los gastos de hotel. Las cancelaciones de las habitaciones no se puede hacer en el "check -in".

Las lesiones, problemas de visa o de enfermedad no son razones válidas para cancelación de habitaciones.

IMPORTANTES: Cualquier daño a la propiedad de los hoteles o lugares que resultan de la estancia de una delegación nacional correrán a cargo de la federación y pagado en su totalidad.



Cuenta de transferencia bancaria: (Por favor, ENVIE la información correcta y completa sobre la transferencia cualquier procedimiento relativo a la modificación de la transferencia bancaria tiene que ser realizado por el equipo participante antes de la llegada a Panamá).

16. INSCRIPCIÓN:

DISPOSICIONES FINANCIERAS DE CARÁCTER OBLIGATORIO
Copa Panamericana de Judo Panamá – 2019

Todos los países participantes y atletas, inscritos oficialmente por sus Federaciones Nacionales, deberán cumplir con las normativas de la CPJ en lo que se refiere al pago de la afiliación anual del año 2019 y los 20 dolares por atleta para su inscripción a la Copa Panamericana; los cuales, si aplica, serán cancelados al momento de la inscripción definitiva.

Información de cuenta bancaria de FEUJUPA
DOLARES AMERICANOS
CITYBANK NEW YORK, N.Y.
SWIFT CITIUS33
ABA 021000089
BANCO BENEFICIARIO:
BANCO GENERAL, S.A. -PANAMÁ
SWIFTBAGEPAPA
CUENTA 04-43-01-903017-9
FEDERACIÓN UNIDA DE JUDO DE PANAMÁ

17. SERVICIO MÉDICO DE EMERGENCIA:

El Comité Organizador proveerá Servicio Médico de Emergencia a todos los participantes inscritos oficialmente por su respectiva Federación Nacional.

En caso de ser necesaria alguna atención médica extraordinaria como lesión y/o enfermedad que requiera hospitalización, tratamientos, intervenciones quirúrgicas y medicamentos, los costos deberán ser asumidos por la Federación Nacional que el competidor representa. Por tanto, todas las Federaciones participantes, eximirán de responsabilidad a la CPJ, al Comité Organizador, a la Federación Unida de Judo de Panamá y al Comité Organizador por cualquier percance ocurrido durante el entrenamiento y la competición.

Se enfatiza y se les solicita especial atención a todas las delegaciones con respecto a que cada Federación Nacional es responsable por sus competidores (as). El control de sexo es responsabilidad de cada Federación Nacional, y deberán asumir toda responsabilidad por accidente y seguro de salud así como por las responsabilidades civiles para sus competidores y oficiales. La Confederación Panamericana de Judo, la Federación Unida de Judo de Panamá y



el Comité Organizador de la Copa Panamericana de judo 2019, no serán responsables por cualquier reclamo, injurias o muerte.

En el caso de alguna acción judicial, cuasi judicial, administrativa o procedimiento regulatorio sea interpuesto en el cual alguna Federación Nacional.

miembro y/o la Confederación Panamericana de Judo requiera gastar recursos para defenderse a sí misma y/o al deporte del Judo, entonces la Federación Nacional miembro deberá soportar cualquiera y toda responsabilidad por indemnizar y exonerar a la Confederación Panamericana de Judo contra cualquier acción legal, costos y repercusiones que puedan ocurrir como resultado de una acción legal.

Si una Federación Nacional afiliada desiste de indemnizar a la Confederación Panamericana de Judo por cualquier repercusión, incluyendo pero no limitado al pago de daños contra la Confederación Panamericana de Judo y/o pagos legales incurridos por la Confederación Panamericana de Judo en su defensa que aumente por procedimientos legales, entonces la Confederación Panamericana de Judo suspenderá a la Federación Nacional afiliada de todas las actividades de la Confederación Panamericana de Judo.

18. HIMNOS Y BANDERAS

Cada Federación Nacional deberá proporcionar al momento de arribar y acreditarse, la Bandera de su país (1.20 x 1.80 m) y un CD con el Himno Nacional de su país. (Versión Corta).

19. VISADOS

El Organizador se complace en ayudar a cualquier país con las instrucciones de visados o cualquier documentación de permiso los atletas y oficiales. Si necesita la carta de invitación personalizada para propósito de visado, por favor envíe al Comité Organizador lo antes posible una lista de los participantes de acuerdo con el formulario de solicitud de visa con nombres y apellidos, número de pasaporte, fecha de nacimiento y posiciones (debe enviar junto con copias de pasaportes escaneados).

Favor solicitar las cartas de invitación, con tiempo suficiente, para los tramites respectivos de visado requerido, ajustados a la política gubernamentales establecidas.

20. IMPREVISTOS:

Todo lo no previsto en esta Convocatoria será resuelto por el Comité Ejecutivo de la Confederación Panamericana de Judo, y la Federación Unida de Judo de Panamá.



NOTA IMPORTANTE:

Todos las personas inscritas oficialmente en el evento de la Confederación Panamericana de Judo (Delegados, Atletas, Entrenadores, Árbitros, Médicos, y Oficiales) y que participan en la Copa Panamericana de Judo – Panamá 2019, cederán todos sus derechos a la Confederación Panamericana de Judo, la y a la Federación Unida de Judo de Panamá para usar su imagen en Fotografías, Videos, Televisión, Cine y afines, o cualquier tipo de sistema publicitario, entendiendo que la Confederación Panamericana de Judo es la dueña de todos los derechos de transmisión televisiva, escrita o radiodifundida en vivo o pregrabado de todas las actividades relacionadas con los eventos oficiales del Judo de la Confederación Panamericana de Judo.